42016 Guastalla (RE) Italia - Via Ville, 5/A
Tel. ++39 (0)522 824724-830285 - Fax ++39 (0)522 838257
E-mail: sime@sime-sprinklers.com
Web site: www.sime-sprinklers.com

Senior

IDROMECCANICA SRL

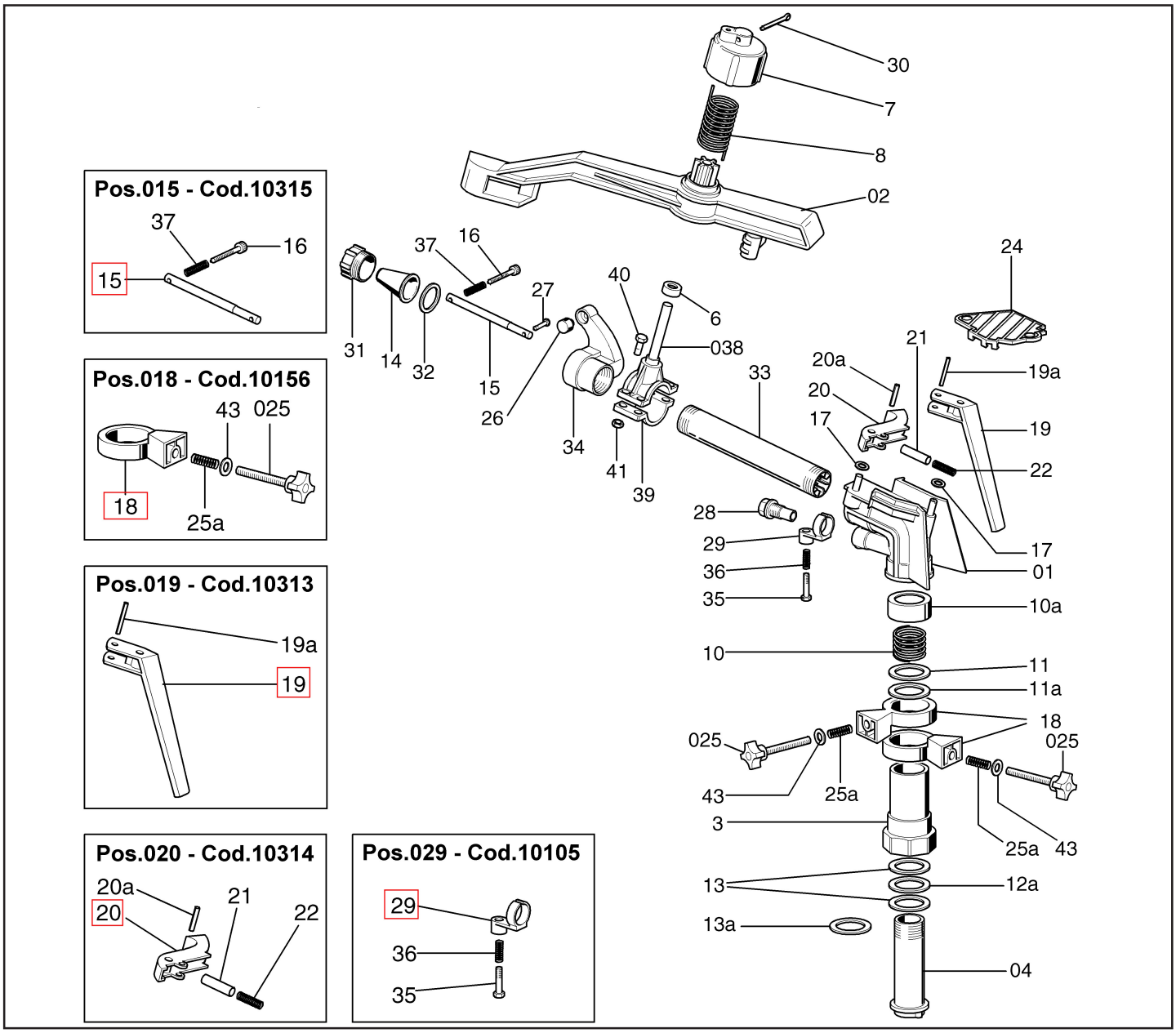

CODICE	N. PZ.	N. DIS.	DENOMINAZIONE	MATER.
30793	1	3	Corpo esterno	ottone
20195	1	6	Boccola di base alla bronzina braccio	acc. inox
3010188	1	7	Cappello coprimolla	nylon
3010189	1	8	Molla movimento braccio	acc. inox
3010274	1	10	Molla di frizione	acc. inox
30803	1	10a	Cappello coprimolla frizione	nylon
30804	1	11	Rondella di battuta molla	wulcoll.
30805	1	11a	Rondella antifrizione molla	teflon
30805	1	12a	Rondella antifrizione	teflon
30804	2	13	Rondella di tenuta	wulcoll.
3010496	1	13a	Rondella	gomma
30566	4	14	Boccaglio principale	nylon
20180	1	15	Rompigetto superiore	ottone
30359	1	16	Registro rompigetto superiore	ottone
301010	2	17	Rondella di battuta leve scatto	ottone
30811	2	18	Anelli di fermo inversione	nylon
3010190	1	19	Leva a scatto	nylon
30992	1	19a	Spina per leva scatto	acc. inox
3010191	1	20	Leva a battente	nylon
3010192	1	20a	Spina per leva battente scatto	acc. inox
30997	1	21	Leva custodia molla scatto	ottone
301016	1	22	Molla scatto	acc. inox
20182	1	23	Perno di fulcro leva battente scatto	acciaio
3010193	1	24	Quarcella leva scatto	nylon
30821	2	25a	Molle alle viti di fermo inversione	acc. inox
3010194	1	26	Pastiglia battente braccio	nylon
30530	1	27	Vite fiss. rompigetto	acc. inox
30280	1	28	Boccaglio secondario	nylon
30339	1	29	Collarino porta rompigetto secondario	nylon
30371	1	30	Copiglia fermo cappello	acc. inox
30211	1	31	Ghiera boccaglio principale	nylon
30567	1	32	Guarnizione boccagli principale	gomma
20181	1	33	Tubo di lancio	alluminio
3010195	1	34	Testata tubo di lancio	alluminio
30336	1	35	Registro rompigetto inferiore	ottone
30337	1	36	Molla registro rompigetto inferiore	acc. inox
30374	1	37	Molla registro rompigetto superiore	acc. inox
3010197	1	39	Morsetto per supporto	alluminio

CODICE	N. PZ.	N. DIS.	DENOMINAZIONE	MATER.
30500	4	40	Viti fiss. morsetto 6 x 25 TE	acc. inox
30511	4	41	Dadi per viti fiss. morsetto	acc. inox
301015	1	42	Perno di fulcro leva scatto	acc. inox
3010182	2	43	Rondella alla manop. p. vite fermo inv.	alluminio
10310	1	01	Carter	
10311	1	02	Braccio oscillante	
10179	1	04	Corpo interno tubo Ø 42x3	
10315	1	015	Rompigetto completo	
10156	1	018	Anello completo	
10313	1	019	Leva scatto	
10314	1	020	Leva battente	
10430	2	025	Vite di fermo inversione	
10105	1	029	Collarino completo	
10312	1	038	Supporto porta perno braccio	

CODICE	N. PZ.	N. DIS.	DENOMINAZIONE	MATER.

Rev. 09 - 01/2014